(第二版)
夕刊
臺灣日日新報
十二月八日

大戰第二年力強く發足
承詔必謹・米英を撃滅
けふ國民大會中央大會

[illegible]

必勝の決意新た

宣言

[illegible]

決議

[illegible]

ダーウイン爆撃四十九回

【リスボン七日同盟】ポート・ダーウイン來電によれば日本機の[illegible]

大東亞戰爭一周年記念日の八日・聖戰必勝を祈願、臺灣神社に陸續と參拜する市民

勝ち拔く戰力を建設
南方軍政、豫期の進展

陸軍當局談（十二月七日發表）

南方軍政狀況

[illegible]

一、軍政の方針

[illegible]

二、民心の把握

[illegible]

三、各地域の特質

[illegible]

四、軍政機構

[illegible]

五、經濟開發

[illegible]

六、交通

[illegible]

七、國內と南方との關係

[illegible]

皇軍將兵に對する感謝決議

[illegible]

米英撃滅の新發足日
大東亞各地の記念行事

[illegible]

南方向け郵便物の取扱

[illegible]

[illegible]

支那戰線解決こそ大東亞戰推進の主軸
支那派遣軍 畑總司令官決意闡明

支那派遣軍總司令官談（十二月七日發表）

[illegible]

支那方面 海軍部隊綜合戰果

【上海七日同盟】支那方面艦隊報道部發表

一、北支方面
二、中支方面
三、南支方面
四、海南島方面

[illegible]

滿洲國の國民訓
八日を期し國務院布告

[illegible]

軍需品整備に貢獻
陸軍省より表彰

[illegible]

獨紙一齊に日本版
日本への信頼益々深し

【ベルリン七日同盟】[illegible]

捕虜の米飛行將校の告白

[illegible]

人事

[illegible]

一歩進んだ簡易裁斷の洋裁が—自宅で習へる

[illegible]

骨の病
せきずゐ カリエス 神經痛 淋骨炎 リウマチ
元木家傳藥房

ヤパパンモア
にきび そばかす しみ取り
神武劍星の見える
本舗 東京市四谷區花園町 株式會社 杉田商店

隣組の…常備藥
創傷 火傷 熱傷 糜爛傷
火傷、熱傷など突發的な怪我に〈リバ軟膏を…〉短時日で肉芽と表皮を新生する
ハリバ軟膏

勝ち拔くために！
電力を大切にして生産力に振向けよう
マツダランプ
東京芝浦電氣株式會社

さあ二年目も勝ち拔くぞ

米英撃滅！神前に一億の祈り

「曠古の日」各地で記念行事

「一天に日あり地に日本あり」大内山を仰ぐものは我ら[illegible]昭和十六年十二月八日、この歴史的な日はけふ再びめぐり來つた。[illegible]「日米戰爭の第一日」[illegible]大東亞戰爭第一年を[illegible]け ふの記念日は先づ[illegible]

護國神社へ參詣者殺到

大内山に谺す"萬歳"

宮城前に民草の群幾萬

【東京電話】曠古の感激「宣戰の大詔」が渙發されてから滿一年、[illegible]

大詔奉讀式

總督府 總督府では大詔渙發一周年の八日午前十時四十分より府內職員[illegible]

軍司令部 臺灣軍司令部では午前九時より[illegible]

海軍武官府 海軍武官府では午前九時から[illegible]

皇民奉公會 皇民奉公會では午前十時から[illegible]

戰捷祈願祭＝臺灣神社參拜の齋藤總務長官、樋口軍參謀長

明治神宮へ參拜者陸續

大東亞戰記念展 軍司令官參觀

戰捷を神明に祈願

各神社で戰捷祈願祭執行

【東京電話】米英撃滅大東亞戰爭の大詔を渙發して茲に一年昭和十七年十二月八日[illegible]

團員烈々の意氣昂揚

奉公壯年團各地で"曉天動員"

臺北市奉公壯年團では八日[illegible]

承詔必謹の實踐へ

齋藤奉公壯年團長訓示

一年前の正に今日、畏くも米英に對する宣戰の大詔を拜し一億國民[illegible]

何が何でも勝ち拔け

山本副團長烈々の訓示

[illegible]

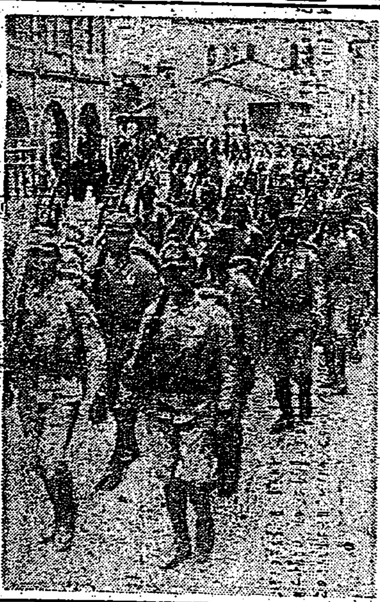

"若櫻"堂々市中行進

我ら斷乎勝ち拔かん

島民の決意更に新らた

昨年十二月八日、畏くも宣戰の大詔[illegible]

皇軍將兵へ島民感謝の赤誠

感激の日 陸海軍へ慰問金

[illegible]

俘虜情報寫眞展けふ開幕

安藤臺灣軍司令官參觀

[illegible]

大御稜威に感銘 赤誠披瀝

山の同胞軍司令部へ獻金

[illegible]

入院加療中の臺灣軍人を慰問

[illegible]

九軍神の心を體し完勝へ邁進

市村臺北市奉公壯年團副團長談

[illegible]

今夜の番組

[illegible]

心臟 ◎動悸息切あり ◎若返り心力 福山市 心力本舗

藤本の 投資信託
なぜお奬めするか
■安全な貯蓄法だから
■有利な貯蓄法だから
■國策的な貯蓄法だから
説明書急送す・何卒御研究下さい
第3次賣出・12月3日→12日
藤本證券 臺北市榮町二ノ八

原料香水 オリヂナル
本舗 安藤井筒堂化粧品部

ロ中殺菌劑 カオール
ロより入る 病菌を 防ぎ 爽快にする！
安藤井筒堂

ビクター專屬 天中軒雲月の 母子草
國民映畫公募脚本 情報局賞受賞
中川明德脚色
母はたとへども美しく愛と涙！
浪曲はビクター

國民少 民國少
色血を強化し呼吸器を
丈夫にするエーデー
濃縮肝油に劣らぬビタミンADの外造血素、發育榮養素等を豐富に含んでゐますから、エーデーを適用されますと、氣道粘膜の細菌に對する抵抗力が昂まる上に休力が増し
甘くて服みよく胃腸をこはさぬチョコレート色錠劑
エーデー
農林省水産試驗場創製

高血壓 中風
手足しびれ、小用近く、頭重不眠、耳鳴、舌もつれ、半身不隨に
好評の 最新學説 急所(血壓中樞)に特殊ホルモン補給の新療法とは？
油斷すれば腦溢血で斃れます！
説明書無代送呈
ヤギクラミン

臺灣日日新報
本日夕刊共六頁

職場即戰場の意識滲透
決戰への戰力を增强
國民大會 中央大會 東條首相烈々の口演

【東京電話】東條首相は大東亞戰爭一周年八日午後二時より、帝國議事堂に於て開催された記念國民大會中央大會席上左の如き口演を行ひ、大東亞戰爭一年の輝々たる戰果を回顧し愈々決戰期に突入せる第二年に臨む國民決戰の下國民の一人一人が直ちに戰鬪の配置に就き總力を發揮すべきことを強調した（寫眞は東條首相）

戰略的經濟的必勝の基礎確立す

國民諸君、畏くも米英に對する宣戰の大詔を拜したのは昨年の本日である、只管世界平和の維持と人類の禍の防止とを念として隱忍と自重との最大限を重ねた帝國が蹶然起つたのは正に一年前のこの本日であつた、この歡喜と本日、帝國の英靈の眠る靖國神社大前に大東亞戰爭一周年記念國民大會の開催せらるるに當り、ここに所感を申述ぶる機會を得たことは誠に感慨無量なるものがある

決戰下國民の頭の轉換こそ必須

今日の決戰に即應戰力增强

當面せる決戰の重大性
谷萩大佐 勝拔く決意を强調

【東京電話】大本營陸軍報道部長谷萩大佐は八日午後六時から東京日比谷公會堂で開かれた大東亞戰爭一周年記念米英擊滅大講演會において「當面の戰局」と題して左の如き講演を行つた（寫眞は谷萩大佐）

擴張
最近
捕虜
獨伊
栗粒
巨歩
競技
反撃
勝利

滿國の基本國策大綱
大東亞戰爭に集注

【新京八日發同盟】滿洲國政府は八日……

第一章　……
第二章　……
第三章　……
第四章　……

南方建設偸安許さず
ジャワ方面陸軍最高指揮官聲明

【バタビヤ八日發同盟】……

【聲明】……

山西綜合戰果
十一ケ月間

【太原八日發同盟】山西省方面……

人事

鉄銀總裁に田中氏

債券公社かせ生典特の稅免
て合組蓄貯 よう は買
統制會　日本動員證券　日興證券　川島屋證券　野村證券　山一證券　藤本證券　小池證券　共同證券

必勝貯蓄に
山一の投資信託
第三次申込期日十二月十二日まで
山一證券株式會社　臺北支店

ヒラノ
ビタヘモケン錠
本劑の主要成分
血液　肝臟　脾臟
既知の諸成分　化學的に説明し得ざる有効主要成分
變調劑
結核性疾患　心臟疾患　夜尿症　尿意頻數　食慾增進　精力增進　四肢冷感　虛弱體質
醫學博士 平野 亨先生實驗創製
醫學博士 小川信一先生外十四博士實驗推奨
200錠 ¥3.00　400錠 ¥5.00　1,000錠 ¥10.00
發賣元 東京市神田區鍛冶町二ノ十 淺田飴本舖

一錠のアイフも
貴重な戰時衛生資材！
一服必中の御活用を！
慢性胃腸病には
新生 アイフ
大阪市東區淡路町 藤田藥局

神經痛
胃腸・榮養
强力メタボリン錠
ヒタミンB1の高單位療法に
本劑は强力なる高單位のV・B1劑なるを以て、神經痛に對しV・B1の大量補給によりて、よくその治療目的を達し得べし。
神經痛、胃腸病、食慾不振、妊・産・授乳時の榮養
武田長兵衞商店
41(1)1273

米英撃滅・必勝の雄叫び

社說　米の欺瞞宣傳世界に暴露す　眞珠灣の慘敗を遂に肯定

米英も聽け島民の誓

中央に呼應　島都・記念市民大會開催

六百萬

詔書を

大會の

臺北市支會長挨拶

誓ひ

皇軍感謝決議

戰地から度々元氣な便り

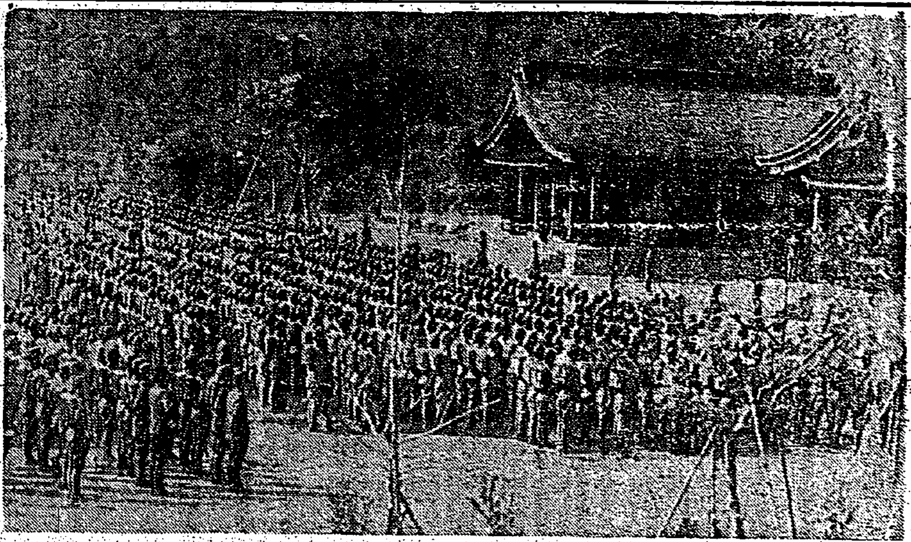

護國神社參拜の在北部隊將兵

英靈に捧ぐ感謝の誠

きのふ大東亞戰感謝祭執行

從軍記念會臺北市支會結成

神前に商業報國誓ふ

島都商奉團・軍用機獻納を議決

若人流汗奉仕

米英撃滅成る日迄聖業達成へ邁進

長谷川皇奉總裁告辭

大戰果

翻つて

長期戰

聖代に

戰時債券の街頭賣出し

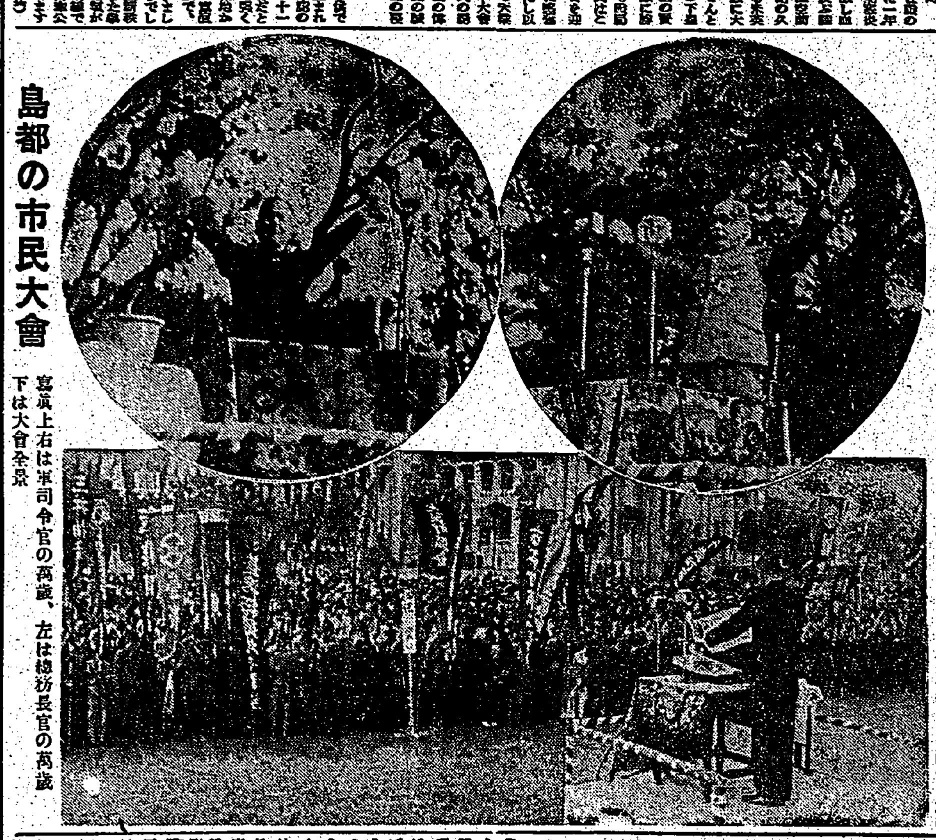

島都の市民大會　寫眞上右は軍司令官の萬歲、左は總務長官の萬歲　下は大會全景

皇軍感謝街頭獻金

翼贊司法の徹底へ

臺灣法曹奉公團きのふ結成式

宣言

必勝祈願會

臺銀小異動

『登臺文庫』へ藏書を寄贈

遺族の名前で獻金

私のソバカス取つた話

大東亞戰爭と俘虜情報寫眞展示會　會期　自昭和十七年十二月八日　至昭和十七年十二月十一日　會場　菊元百貨店

ロケットも兵器ぞ

まづ製圖から

精密製圖用・超微粒子芯

ヨット鉛筆

新潮社の新刊及び増版

沖の稻妻　內田百間著　隨筆集

旅への憧がれ　田部重治著　隨筆集

僕等の工作　山本金三郎著　兒童用工作指導書

海洋の話　吉村信吉著　新日本少年少女文庫

奉天城　鑓田研一著　滿洲建國記（一）

王道の門　鑓田研一著　滿洲建國記（二）

新雪　藤澤桓夫著　長篇小說

生きる力　向上の道　明るい生活　佐藤義亮著　増版出來

新書太閤記　第七卷出來　吉川英治著

春聯　北村謙次郎著　長篇小說

諷詠十二月　三好達治著　文協推薦

光と影　阿部知二著　長篇小說

川歌　林芙美子著　長篇小說

東京・牛込・矢來　振替東京八〇八　新潮社

感冒に！　冷え込みに…　婦人諸疾患に

中將湯

心臓や胸を芯から丈夫にする

古來の皇漢醫道、並に現代ホルモン藥理上、優れた效目を謳はれる、猛獸や强精動物のホルモン精腺、麝香・犀角・熊膽・牛黃・眞珠其他配伍の「救心」

動悸、息切れ　熱ね汗を去り　食を進ませる

救心

朝夕一粒

發賣元　救心本舗

米英撃滅・必勝の雄叫び

一億鐵火の闘魂昂揚

本社主催　開戰一周年記念大講演會

總力擧げ國に捧げよ

蜂谷外事部長　島民の奮起を促す

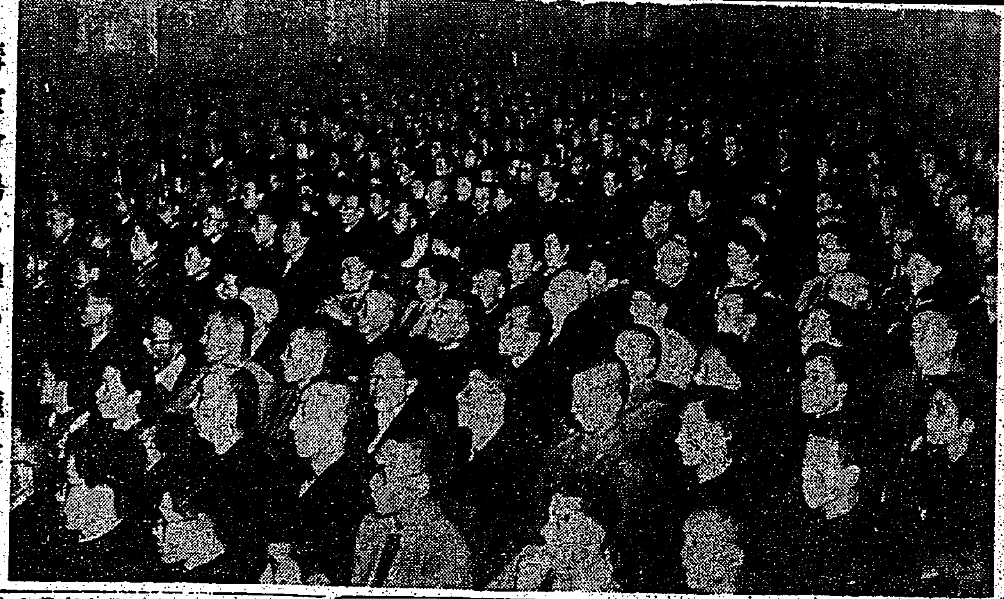

講演會場を埋めた聽衆

米英抹殺まで戰拔け

山本事務總長　戰場精神把握強調

山本事務總長

蜂谷外事部長

長期戰は銃後で押切れ

伊藤海軍武官　島民の覺悟昂揚

伊藤海軍武官

必勝の力發揮突進め

樋口參謀長　島民の自戒を強調

樋口軍參謀長

記念獻金五萬百餘圓

きのふ　陸海軍に赤誠の群殺到

戰歿者慰靈祭

督府東京出張所の開戰一周年記念式

地球鉛筆

男性神經衰弱・早老・疲勞・精力減退　ネオシユンコー　かすが野莊

母はぎ儀帝大附屬病院加療中ノ處十二月七日午後六時五十分死去致候間此段謹告仕候　昭和十七年十二月八日　男　前田和美　父　前田十右衛門　親戚代表　京牟禮保　前田正次

ダンダンは風の妙薬　發賣元　信生堂藥舖

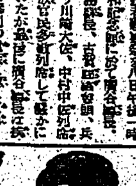

明るい印刷　精美堂

女事務員　若干名

臺灣石油販賣有限會社

當店代表者李萬國令夫人李林氏某儀　金榮豐商行

荊妻李林氏菜儀　昭和十七年十二月八日　夫　李萬　男　李冬　男　李鴻　男　李鴻　親族代表　池田登壽　友人總代一　同瀛村才謀松國

◎待望東和ロープ出現　大量生産・品質優良　東和製網有限會社

タイピスト募集　野村證券株式會社臺北支店

大東亞戰爭と俘虜情報寫眞展示會　會場　菊元百貨店　主催　臺灣軍報道部　菊元

光と影　阿部知二著　川歌　林芙美子著　新潮社

矢勝杉宇竹石谷永小大佐津橋高川山田藤白野田山三野村菊坂八稲鈴市蔡張齋

口浦崎野内垣淵堀塚藤崎本橋内本中本井良村崎島間上地本田田木川松太蟠秀

良秀一光三進次直彌三正章靜義正三徹資清亟與天隆太

忠滿隆雄康能夫道巖一夫茂勇勇男守正馬雄二直夫大彰護次治一來一郎平龍雄殿

來ル十二月十二日午後三時ヨリ臺北公園ニ於テ前記大東亞戰爭戰歿勇士ノ市葬執行ニ付各知諸彦及一般市民ノ參列ヲ希望ス

昭和十七年十二月九日

大東亞戰爭戰歿者葬儀委員長　臺北市長　藤村寛太

英靈微笑む『誓の祭典』
いまぞ再び勝利の門出
大御稜威の下、勇みに勇む六百萬

仰げ、軍神九勇士

南溟の空、既に久しく晴れとなり、昭和十六年十二月八日、世界戰史に輝く…「大君の辺にこそ死なめ」… [illegible]

千代萬代かけて皇國を磐石の安きに置き、東亞十億の民をして永遠の… [illegible]

基隆【基隆電話】大東亞戰第一周年を迎へた基隆市では八日午前九時から基隆神社に… [illegible]

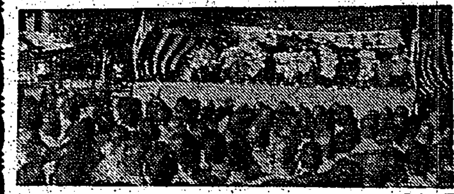

新竹【新竹電話】大東亞戰第一周年記念日の八日新竹市に於て… [illegible]

宜蘭【宜蘭電話】… [illegible]

第三部隊を　慰問　女子… [illegible]

積極敢爲の戰鬪精神
擧島・必勝へ總進軍
齋藤皇奉中央本部長感話放送

一億國民の八日正午東條首相の放送に次いで皇民奉公會中央本部長はラジオを通じて大東亞戰第一周年記念日に際しての感話を放送し… [illegible]

自由主義のアメリカが… [illegible]

何年續くか… [illegible]

苦しんでも… [illegible]

やれる所迄… [illegible]

救國精神に… [illegible]

六百萬島民… [illegible]

このマイク… [illegible]

佳き日に勇士を慰問
きのふ基隆陸軍病院に佳話を拾ふ

基隆… [illegible]

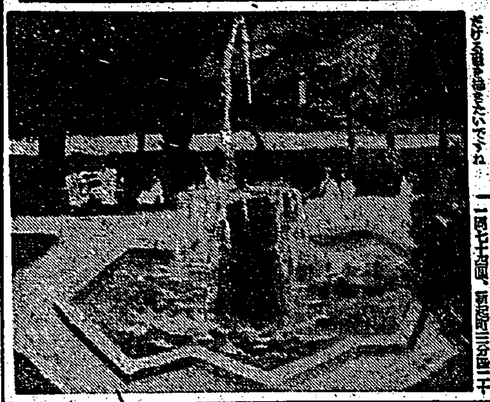

油斷こそ眞の大敵
臺灣憲兵隊司令官石田少將談

大詔… [illegible]

前途… [illegible]

肝銘… [illegible]

花蓮港【花蓮港電話】… [illegible]

兵隊さんに… [illegible]

赤誠の献金
海軍武官府（臺北）

國防獻金… [illegible]

恤兵獻金… [illegible]

弔慰金… [illegible]

獻品… [illegible]

新竹市民の赤誠… [illegible]

本社東京支社　一周年記念式… [illegible]

第一放送

[illegible]

第二放送

[illegible]

第三放送

[illegible]

大いなる祭（2）
中野實作　三芳悌吉畫

その前夜（二）

「田川でございます」

「おかけなさい」

… [illegible]

臺灣の獨學青少年諸君へ　自宅で習へる中學講義錄　東京錦城學校出版部

ジュクリーム　白色　專用
これまでに色白法に成功しなかつた方にまづジュの御試用をお奬めします　しばらくの御使用でお肌に如何に効果あるか、きつと御滿足ねがへます

錠　ルーベリ　強力　あらゆる化膿症　急性・慢性淋病に　内服短期治療法
淋病は從來の姑息療法では殆んど共効がなく疼痛や排膿は減じても淋菌の消失は容易でない。… 製造發賣元　竹村製藥所

巴ボイラー　工場・鑛山・兵舍・寄宿舍・病院等の大小浴場・洗面所・消毒用・暖房・水道衛生淨化裝置設計施工　カタログ呈　巴商會

中野高等無線電信學校

ニキビが取れて色白くなる

特許及商標　出願及鑑定等　鈴江特許事務所

基隆　はりきゅ專門　船津鍼灸院

淺井病院

杉山齒科醫院

自動車運轉手募集　臺北近郊乘合自動車株式會社

今日の映畫と演藝　大世界　台灣劇場　新世界　芳乃館　芳明館　國際館　台北合同興行會社 [illegible]